ÚZEMNÝ PLÁN MESTA VRANOV NAD TOPĽOU

M 1 : 5 000

N Á V R H

ČISTOPIS

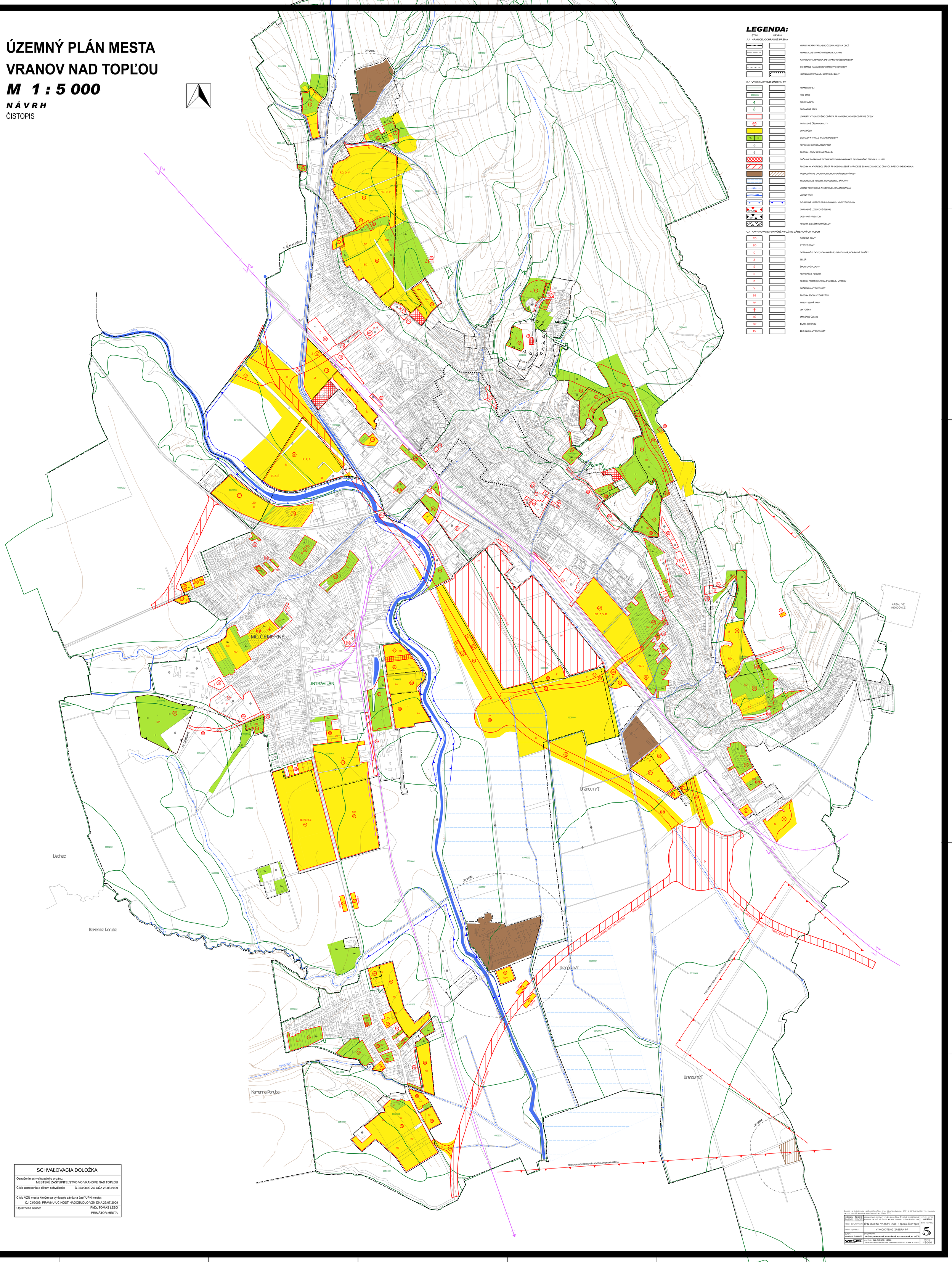

LEGENDA:

STAV | NÁVRH

A./ HRANICE, OCHRANNÉ PÁSMA

- HRANICA KATASTRÁLNEHO ÚZEMIA MESTA A OBCÍ
- HRANICA ZASTAVANÉHO ÚZEMIA K 1.1.1990
- NAVRHOVANÁ HRANICA ZASTAVANÉHO ÚZEMIA MESTA
- OCHRANNÉ PÁSMA HOSPODÁRSKYCH DVOROV
- HRANICA CENTRÁLNEJ MESTSKEJ ZÓNY

B./ VYHODNOTENIE ZÁBERU PP

- HRANICE BPEJ
- 0306005 — KÓD BPEJ
- 4 — SKUPINA BPEJ
- § — CHRÁNENÁ BPEJ
- LOKALITY VÝHLADOVÉHO ODŇATIA PP NA NEPOĽNOHOSPODÁRSKE ÚČELY
- 10 — PORADOVÉ ČÍSLO LOKALITY
- ORNÁ PÔDA
- ZÁHRADY A TRVALÉ TRÁVNE PORASTY
- NEPOĽNOHOSPODÁRSKA PÔDA
- PLOCHY LESOV, LESNÁ PÔDA /LPI/
- SÚČASNE ZASTAVANÉ ÚZEMIE MESTA MIMO HRANICE ZASTAVANÉHO ÚZEMIA K 1.1.1990
- PLOCHY NA KTORÉ BOL ZÁBER PP ODSÚHLASENÝ V PROCESE SCHVAĽOVANIA ZaD ÚPN VÚC PREŠOVSKÉHO KRAJA
- HOSPODÁRSKE DVORY POĽNOHOSPODÁRSKEJ VÝROBY
- MELIORÓVANÉ PLOCHY /ODVODNENIA, ZÁVLAHY/
- VODNÉ TOKY UMELÉ A HYDROMELIORAČNÉ KANÁLY
- VODNÉ TOKY
- OCHRANNÉ HRÁDZE REGULOVANÝCH VODNÝCH TOKOV
- CHLU — CHRÁNENÉ LOŽISKOVÉ ÚZEMIE
- DP — DOBÝVACÍ PRIESTOR
- PLOCHY ZVLÁŠTNYCH ÚČELOV

C./ NAVRHOVANÉ FUNKČNÉ VYUŽITIE ZÁBEROVÝCH PLOCH

RD	RODINNÉ DOMY
BD	BYTOVÉ DOMY
D	DOPRAVNÉ PLOCHY, KOMUNIKÁCIE, PARKOVISKÁ, DOPRAVNÉ SLUŽBY
Z	ZELEŇ
Š	ŠPORTOVÉ PLOCHY
R	REKREAČNÉ PLOCHY
P	PLOCHY PRIEMYSELNEJ A STAVEBNEJ VÝROBY
V	OBČIANSKA VYBAVENOSŤ
SB	PLOCHY SOCIÁLNYCH BYTOV
PP	PRIEMYSELNÝ PARK
+	CINTORÍNY
ZÚ	ZMIEŠANÉ ÚZEMIE
DP	ŤAŽBA SUROVÍN
TV	TECHNICKÁ VYBAVENOSŤ

SCHVAĽOVACIA DOLOŽKA

Označenie schvaľovacieho orgánu:	MESTSKÉ ZASTUPITEĽSTVO VO VRANOVE NAD TOPĽOU
Číslo uznesenia a dátum schválenia:	Č.303/2009 ZO DŇA 25.06.2009
Číslo VZN mesta ktorým sa vyhlasuje záväzna časť ÚPN mesta:	Č.103/2009, PRÁVNU ÚČINOSŤ NADOBUDLO VZN DŇA 29.07.2009
Oprávnená osoba:	PhDr. TOMÁŠ LEŠO PRIMÁTOR MESTA

Osoba s odbornou spôsobilosťou pre obstarávanie ÚPP a ÚPD, Ing. Martin Hudec, Letná ul. 45, Košice, registrovaná číslo 373

URBAN TRADE REGIONAL CONSULTING	URBANIZMUS-ÚZEMNÝ PLÁN-EKOLÓGIA-ŽIVOTNÉ PROSTREDIE Štúrova, Letná ul. 5, 45, www.urbantrade.sk, urbantrade@zoznam.sk	dátum apríl 06/2009
názov dokumentácie	ÚPN mesta Vranov nad Topľou, Čistopis	číslo výkresu
názov výkresu	VYHODNOTENIE ZÁBERU PP	5
autori	riešitelia INGLIŇOVÁ D., HUDEC	MUŠUDA, MUXJUPCOVÁ, MUZBOTÁROVÁ, INGLIŇOVÁ, HUDEC, PREŠÁK
VESEL	grafika ING. RICHARD VESEL ARCHITEKTONICKO-PROJEKTOVÁ KANCELÁRIA, Lorenzova 15, 040 01, Košice	mierka 1:5000